69. Танка Калачакры. Тибет. XIX–XX века

70. Танка Калачакры. Тибет. XIX–XX века

71. *Н.К. Рерих.* Нагарджуна – Победитель Змия.
Из серии «Знамена Востока». 1925

72. *Н.К. Рерих.* Дордже Дерзнувший. Из серии «Знамена Востока». 1925

73. *Н.К. Рерих.* Испытатель (Будда на дне океана). 1946

74. *Н.К. Рерих.* Будда Победитель. Из серии «Знамена Востока». 1925

75. *Н.К. Рерих.* Две чаши. 1932

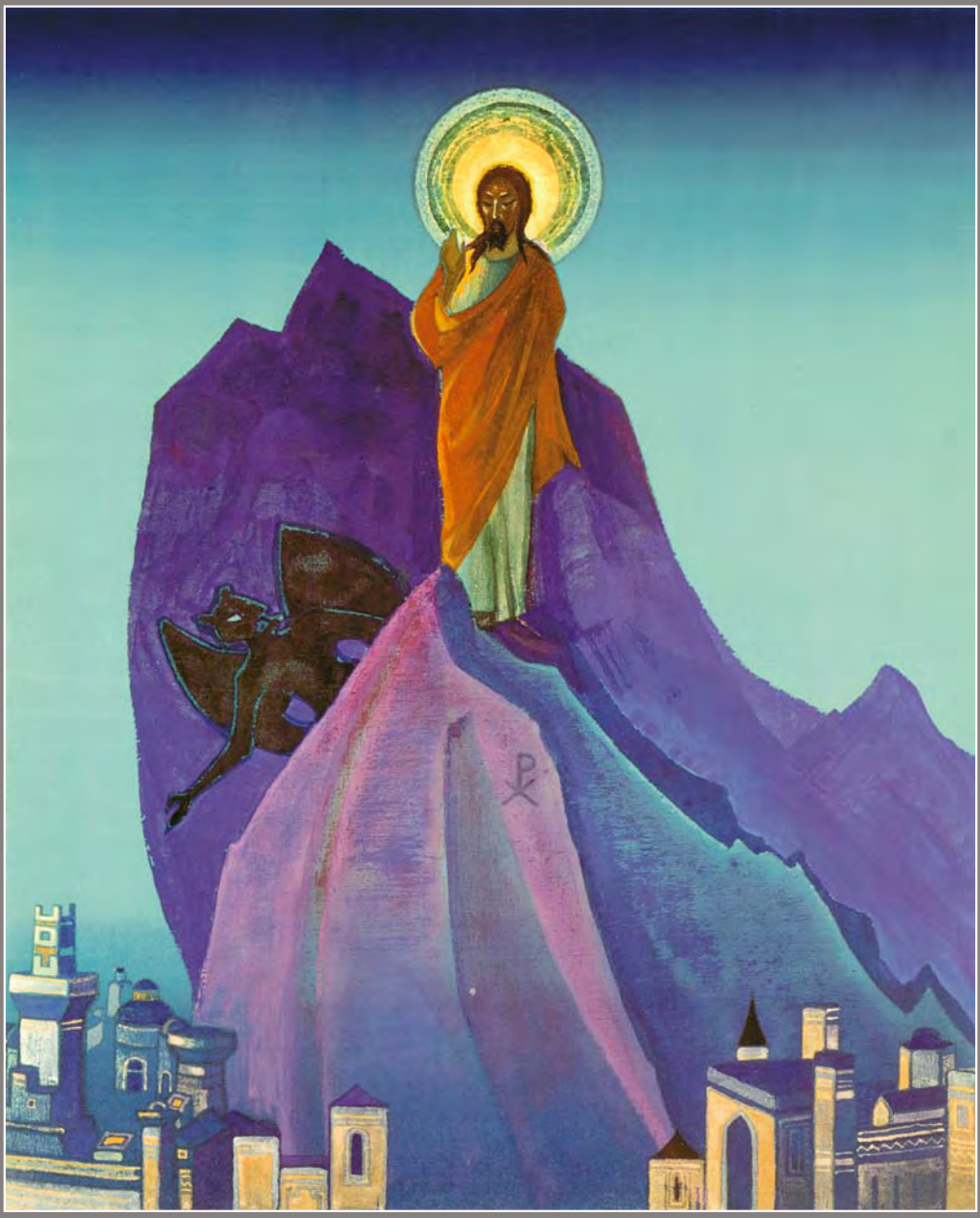

76. *Н.К. Рерих.* Искушение Христа. 1933

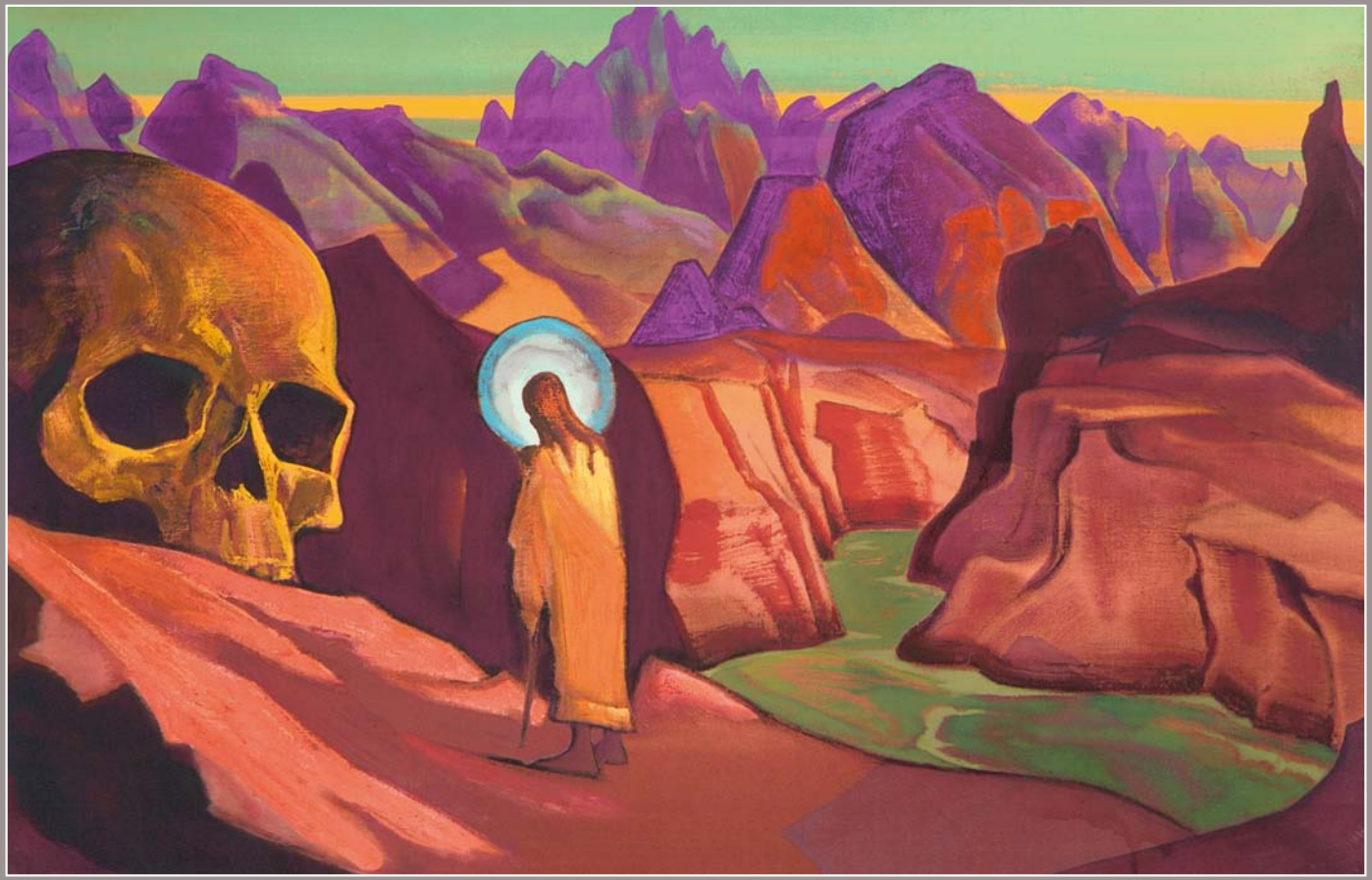

77. *Н.К. Рерих.* Исса и голова великанова. 1932

78. *Н.К. Рерих.* Путь. 1936

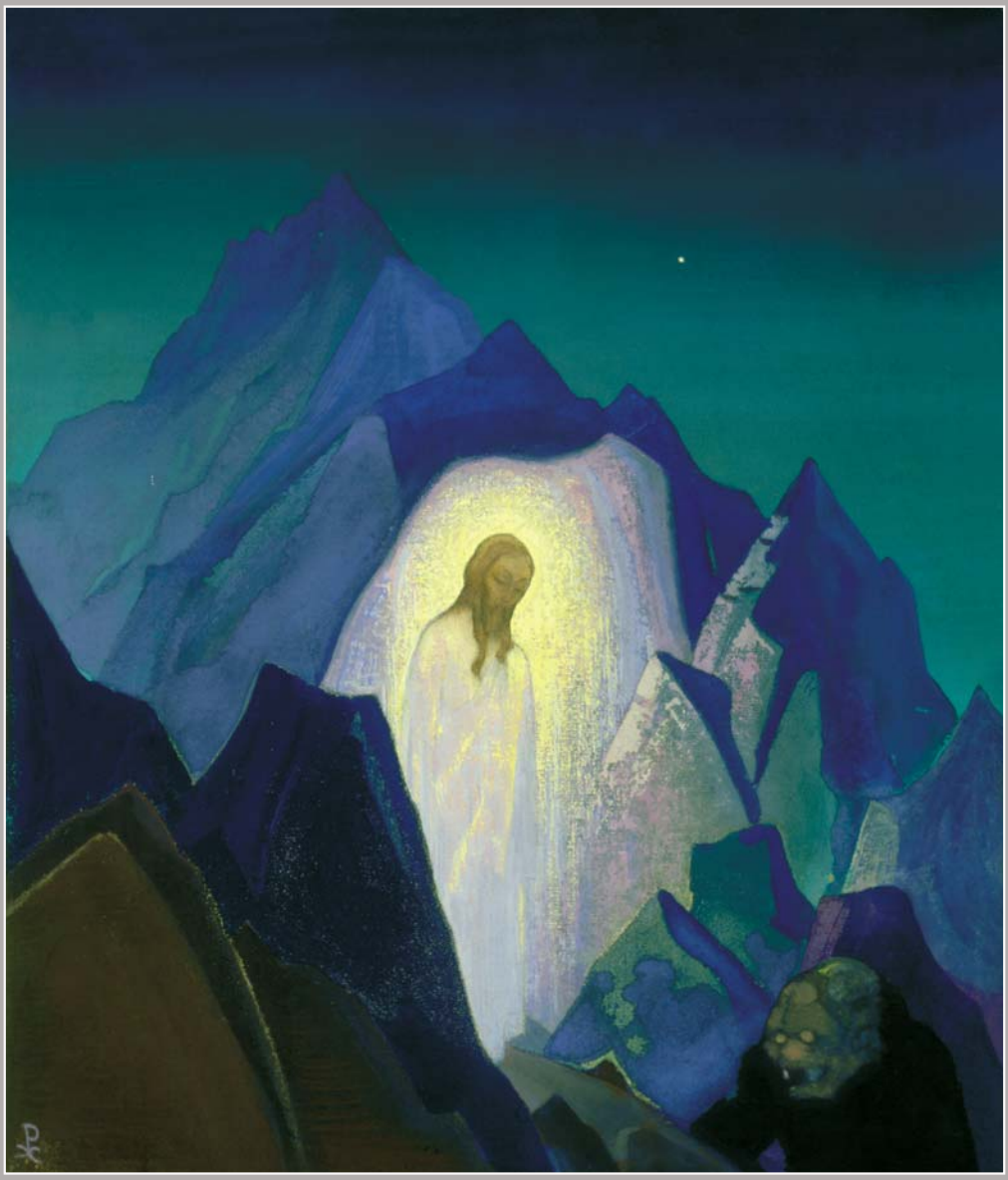

79. *Н.К. Рерих.* Христос в пустыне. 1933

80. *Н.К. Рерих.* Святой Сергий Радонежский. 1932

81. *М.В. Нестеров.* Видение отроку Варфоломею. 1889–1890

82. *М.В. Нестеров.* Юность Преподобного Сергия Радонежского. 1892–1897

83. *Н.К. Рерих.* Сергий Строитель. Из серии «Знамена Востока». 1925

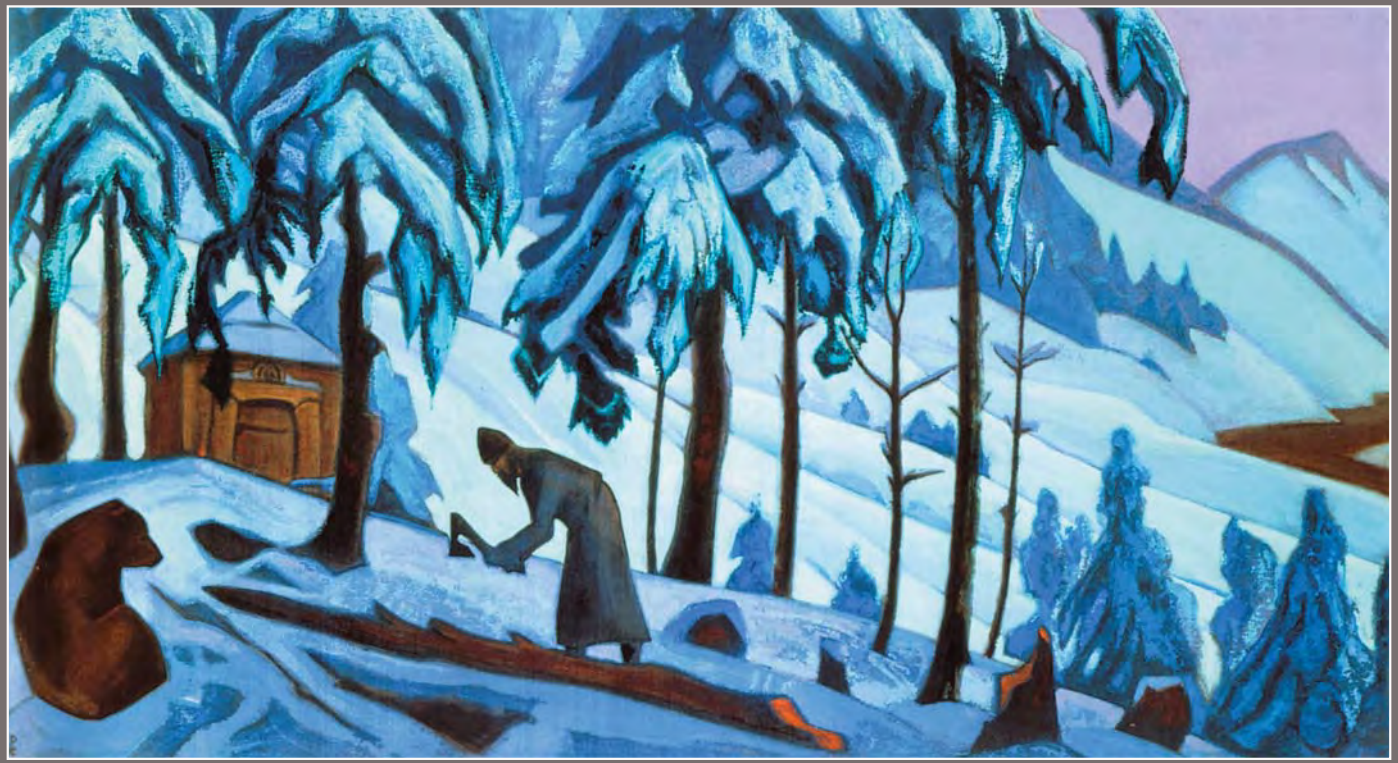

84. *Н.К. Рерих.* Сергий Строитель. 1940

85. *Н.К. Рерих.* Книга Голубиная (Помин о четырех королях). 1911

86. *Н.К. Рерих.* Книга Голубиная. 1922

87. Кецалькоатль. Мексика. XV–XVI века

88. Кецалькоатль. Статуэтка. XX век

89. Кецалькоатль. Статуэтка. XX век

90. Кецалькоатль. Статуэтка. XX век

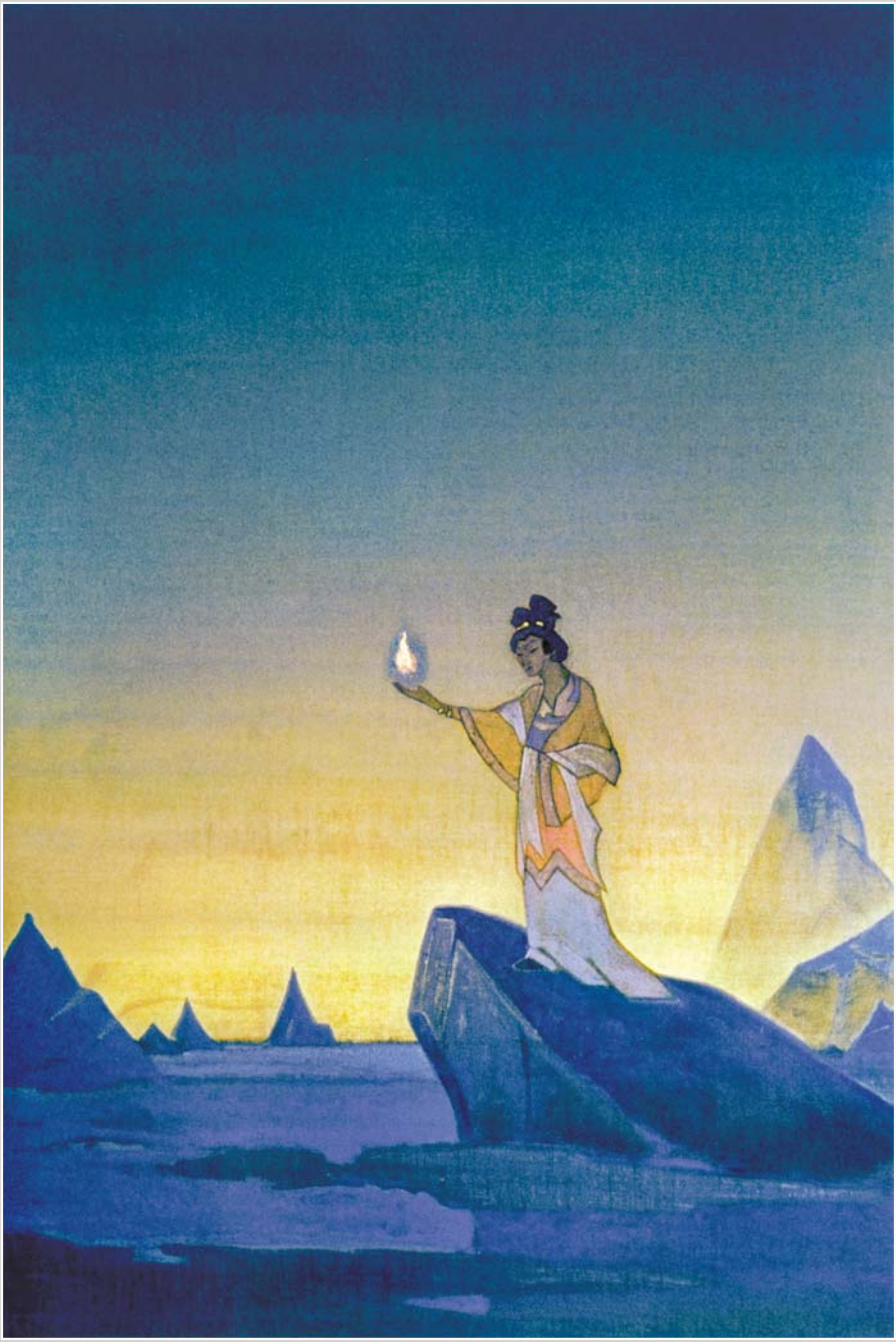

91. *Н.К. Рерих.* Агни Йога. Правая часть диптиха. 1928